

Ministerio de Medio Ambiente y Agua
Servicio Nacional de Meteorología e Hidrología
Dirección de Hidrología
SENAMHI - BOLIVIA



RESUMEN BOLETÍN DE PRONÓSTICO HIDROLÓGICO



senamhi
SERVICIO NACIONAL DE METEOROLOGÍA E HIDROLOGÍA

DEL 21 ENERO AL 05 FEBRERO DE 2025

Unidad de Análisis y Pronósticos Hidrológicos

Senamhi, Martes 21 de enero de 2025



Probables Ascensos : 21 al 22, 22 al 25, 27/01 al 02/02/2025

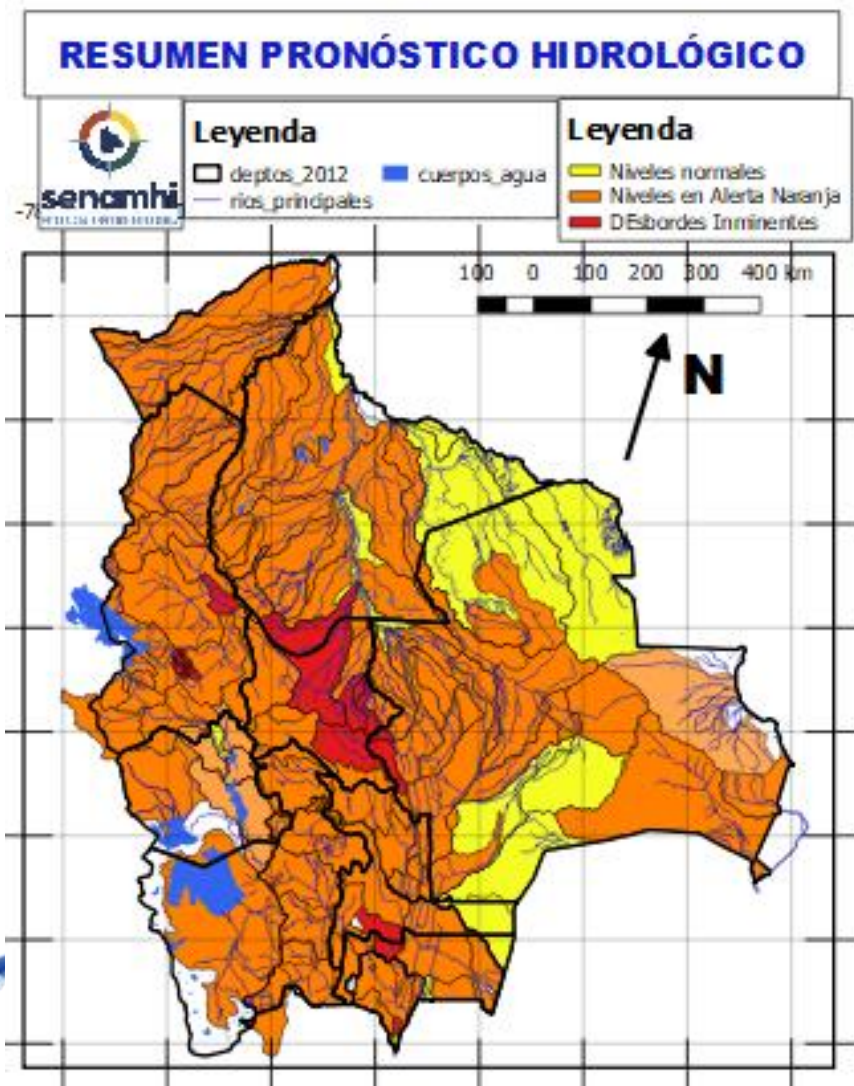

Estado Normal Estado de Alerta Estado de Inundación

- Ascensos del 21 al 25, 27 al 31, 31 enero al 02 febrero en: Santa Cruz, Cochabamba, La Paz, Pando, Beni, el desarrollo se encuentra en las que siguen.
- Ascensos del 21 al 25, 26 al 28, 28 al 31 enero, 01 al 03, 03 al 05 febrero en: Tarija, Chuquisaca, Potosí, Oruro y La Paz Altiplano el desarrollo se encuentra en las que siguen.

NOTA:

- **Cualquier cambio se dará a conocer en el tiempo más prudente posible.**
- La delimitación es a nivel de Sub-Cuencas

RESUMEN DEL BOLETÍN DE PRONÓSTICO HIDROLÓGICO

Probables Ascensos: 21 al 24, 25 al 27, 27 al 31, 31/01 al 02/02/2025



| 20 al 24, 25 al 27, 27 al 31 ENERO | |
|--|--|
| TARIJA | |
| RIO | MUNICIPIO |
| Guadalquivir (y afluentes secundarios) | San Mateo |
| | Monte Sur |
| | Tucumilla |
| | Lazaredo |
| | Cachimayu |
| Sola | Obrajes, Temporal y zonas cercanas |
| | San andrés de Sola y poblados cercanos |
| Quebrada del Monte | Zona Vibora Negra y poblaciones cercanas |
| 20 al 24, 25 al 27, 27 al 31 ENERO | |
| TARIJA | |
| RIO | MUNICIPIO |
| Bermejo y afluentes secundarios | Aguas Blancas |
| | Bermejo |
| | Paional |
| | Entre Ríos |
| | Salinas |
| | Loma Alta |
| | Cañitas |
| | Emborozu |
| | La Mamora |
| | Padcaya |
| | Yacuiba |
| y Comunidades cercanas | |
| Salinas | Poblados cercanos |

Ascensos cerca a los niveles de seguridad

Ascensos cerca a los niveles de seguridad

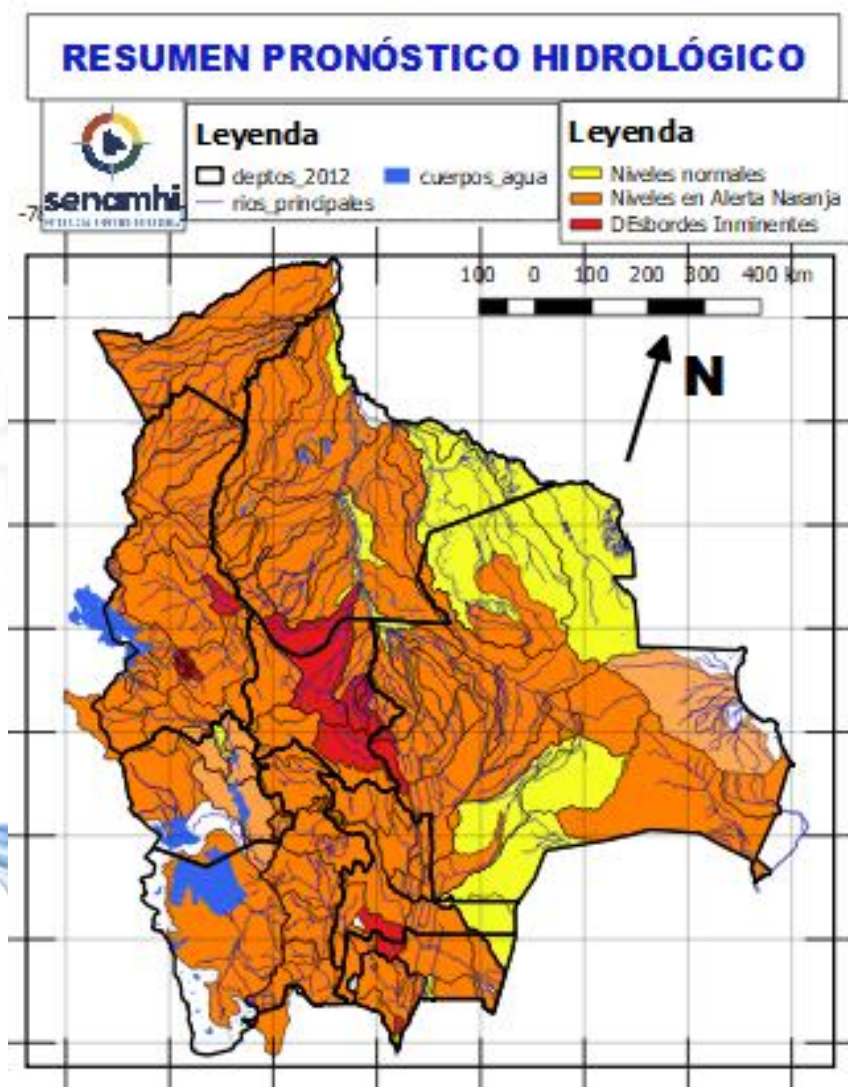

| 20 al 24, 25 al 27, 27 al 31 ENERO | |
|------------------------------------|-------------------------------------|
| TARIJA | |
| RIO | MUNICIPIO |
| San Juan del Oro | El Molino |
| | Yunchará |
| | y Comunidades cercanas |
| 20 al 24, 25 al 27, 27 al 31 ENERO | |
| TARIJA | |
| RIO | MUNICIPIO |
| Pilaya | San Josecito y comunidades cercanas |
| 20 al 24, 25 al 27, 27 al 31 ENERO | |
| Pilcomayo | Puente Aruma |
| | Villa Montes |
| | Puesto Uno |
| | Yacuiba |
| | Ibibobo |
| | La Esmeralda |
| | La Victoria |
| y Comunidades cercanas | |

Ascensos cerca a los niveles de seguridad

Obs.

Probables Ascensos: 21 al 25, 26 al 28, 28 al 31/01, 01 al 03, 03 al 05/02/2025

| 20 al 25, 26 al 28, 28 al 31 enero, 01 al 03, 03 al 05 FEBRERO | | Ascensos de cuidado |
|--|------------------------|--------------------------------|
| CHUQUISACA | | |
| RIO | MUNICIPIO | |
| Chinimayu | Palca Grande | |
| | Cueva Pampa | |
| | Camargo | |
| Achuma | Villa Abecia | |
| | y poblados cercanos | |
| 20 al 25, 26 al 28, 28 al 31 enero, 01 al 03, 03 al 05 FEBRERO | | Ascensos Repentinos de cuidado |
| CHUQUISACA | | |
| RIO | MUNICIPIO | |
| Quirpurchaca | Sucre | |
| | y poblados cercanos | |
| Chico | Chuqui Chuqui | |
| | Poblaciones cercanas | |
| Ravelo | Ravelo | |
| | y comunidades cercanas | |
| Potolo | Potolo | |
| | y comunidades cercanas | |
| Cachimayu | Chaunaca | |
| | y comunidades cercanas | |
| 20 al 25, 26 al 28, 28 al 31 enero, 01 al 03, 03 al 05 FEBRERO | | Ascensos repentinos de cuidado |
| Tomina | Tomina | |
| | Comunidades cercanas | |
| Azero | El Villar | |
| | Comunidades cercanas | |
| Pescado | Villa Serrano | |
| | Comunidades cercanas | |
| Zudañez | Zudañez | |
| | y comunidades cercanas | |

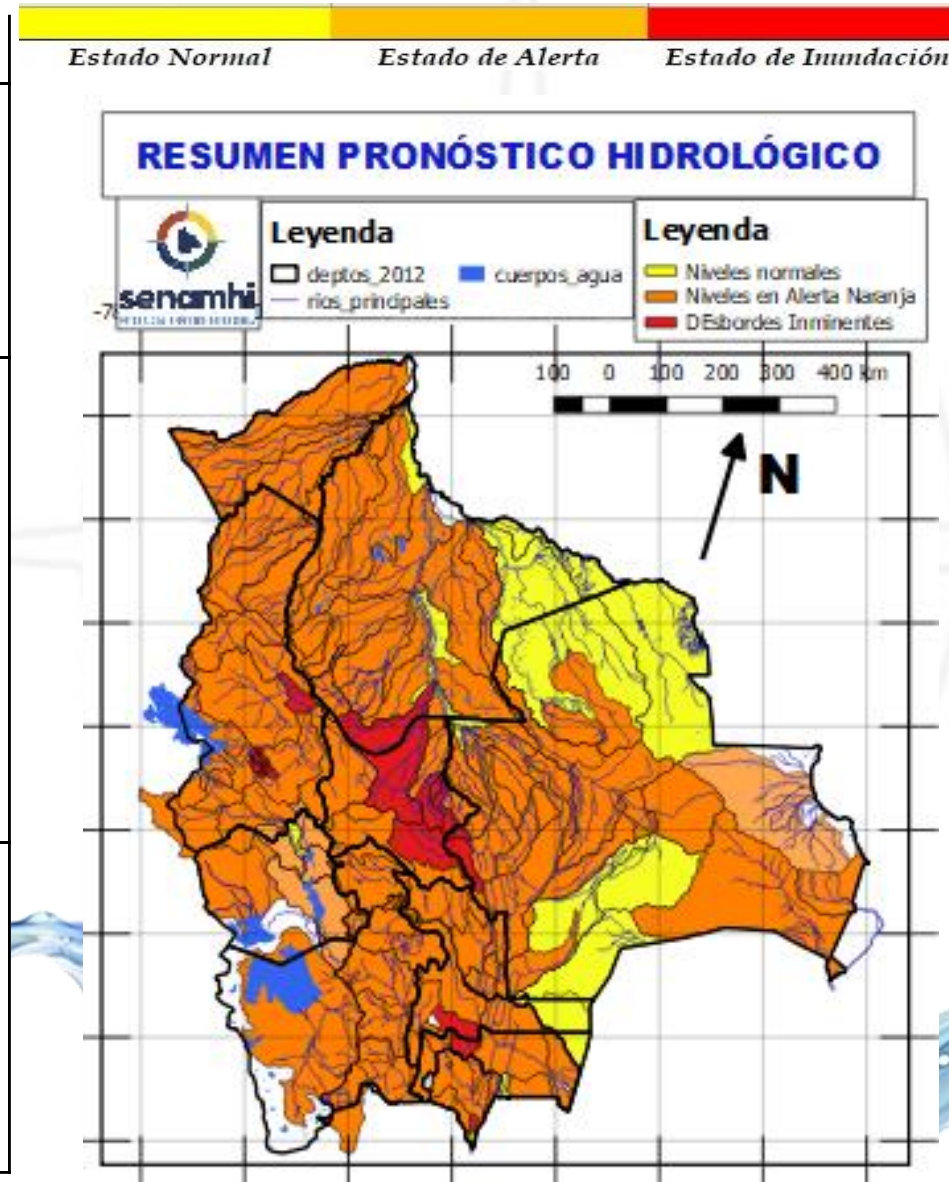

| 20 al 25, 26 al 28, 28 al 31 enero, 01 al 03, 03 al 05 FEBRERO | | Ascensos de cuidado |
|--|------------------------|--------------------------------|
| CHUQUISACA | | |
| RIO | MUNICIPIO | |
| Pilcomayo | Azurduy | |
| | Yamparaez | |
| | Talula | |
| | Viña Quemada | |
| y comunidades cercanas | | |
| 20 al 25, 26 al 28, 28 al 31 enero, 01 al 03, 03 al 05 FEBRERO | | Ascensos repentinos de cuidado |
| CHUQUISACA | | |
| RIO | MUNICIPIO | |
| Parapetí | Azurduy | |
| | San Pablo de Huacareta | |
| | Monteagudo | |
| y comunidades cercanas | | |
| Cuevo | Cuevo | |
| | y comunidades cercanas | |
| 20 al 25, 26 al 28, 28 al 31 enero, 01 al 03, 03 al 05 FEBRERO | | Ascensos |
| Machareti | Machareti | |
| | y comunidades cercanas | |
| Huacaya | Huacaya | |
| | y poblados cercanos | |

RESUMEN DEL BOLETÍN DE PRONÓSTICO HIDROLÓGICO

Probables Ascensos : 21 al 22, 22 al 27, 27 al 31, 31/01 al 02/02/2025

20 al 22, 22 al 27, 27 al 31, 31 enero al 02

FEBRERO

POTOSÍ

| RIO | MUNICIPIO |
|-----------|------------------------|
| Río Yura | Challa Pampa |
| | Yura |
| | Supo Supo |
| | y Comunidades cercanas |
| Vitichi | Vitichi |
| | y poblados cercanos |
| Tumúsla | Tumúsla |
| | Ketacochi |
| | Toropalca |
| | Checochi |
| | Comunidades cercanas |
| Caiza | Caiza |
| | y poblados cercanos |
| Cotagaita | Atocha |
| | Cotagaita |
| | y comunidades cercanas |
| Atocha | Comunidades cercanas |

Ascensos repentinos de cuidado

20 al 22, 22 al 27, 27 al 31, 31 enero al 02

FEBRERO

POTOSÍ

| RIO | MUNICIPIO |
|----------------------|----------------------|
| Tupiza | San Vicente |
| | Oploca |
| | Tupiza |
| | y distritos cercanos |
| Quebrada San Antonio | Distritos cercanos |
| Quebrada Remedios | Distritos cercanos |

Ascensos repentinos de cuidado

Estado Normal Estado de Alerta Estado de Inundación

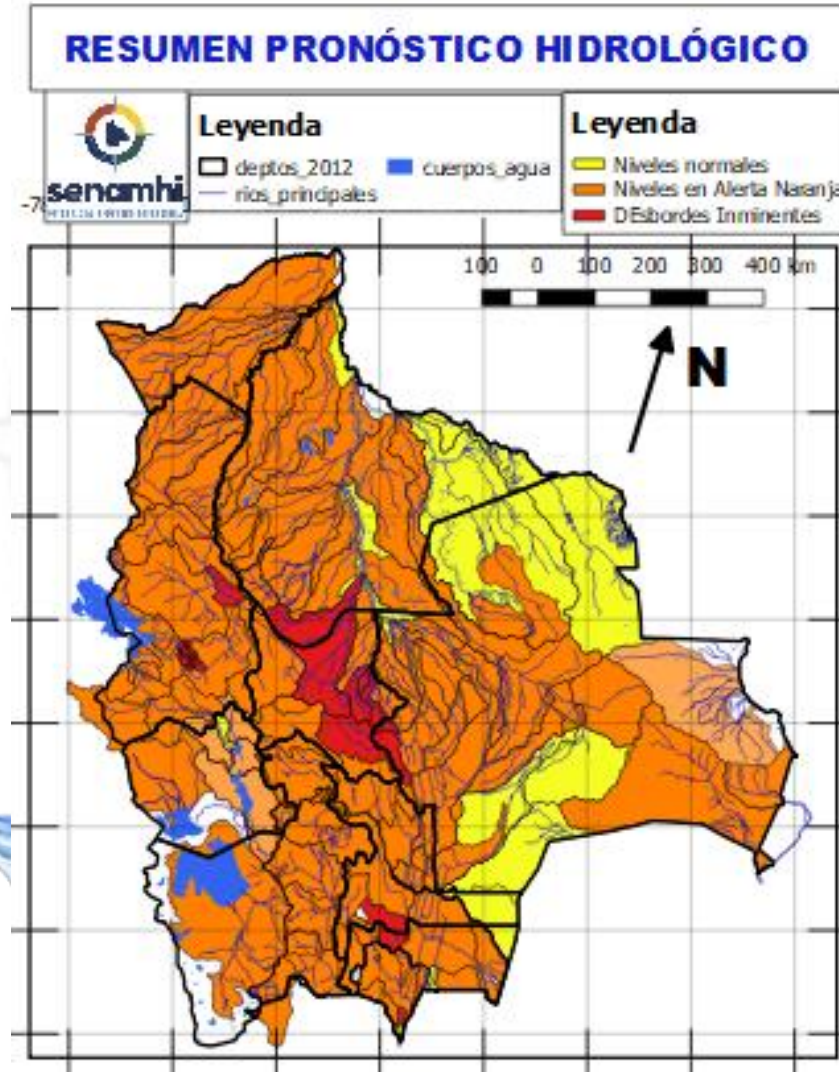

20 al 27, 27 al 29, 31 enero al 02

FEBRERO

POTOSÍ

| RIO | MUNICIPIO |
|-----------|------------------------|
| Chayanta | Yusfaya |
| | Chayanta |
| | y Comunidades cercanas |
| San Pedro | Paucachi |
| | San Pedro |
| Athata | y Comunidades cercanas |
| | Catavi |
| Pacoma | Pocoata |
| | y Comunidades cercanas |

Ascensos repentinos de cuidado

20 al 27, 27 al 29, 31 enero al 02

FEBRERO

POTOSÍ

| RIO | MUNICIPIO |
|----------------|----------------------------|
| Potolo | Potolo |
| | y Comunidades cercanas |
| Ravelo | Ravelo |
| | y poblaciones aguas arriba |
| Alto Pilcomayo | Tinguiyaya |
| | Tacobamba |
| | Tarapaya |
| | Yocalla |
| | y Comunidades cercanas |
| Mataca | Betanzos |
| | y poblados cercanos |

Ascensos repentinos de cuidado

RESUMEN DEL BOLETÍN DE PRONÓSTICO HIDROLÓGICO

Probables Ascensos: 21 AL 24, 31/01 al 03/02/2025



| 21 al 24, 31 ENERO al 03 FEBRERO | |
|----------------------------------|-------------------------|
| SANTA CRUZ | |
| RIO | MUNICIPIO |
| Pirai | Bermejo |
| | La Angostura |
| | La Bélgica |
| | Santa Cruz de la Sierra |
| | Puente Urubó |
| | Samaipata |
| | La Guardia |
| | El Torno |
| | Porongo |
| | Warnes |
| | Montero |
| | San Pedro |
| | Santa Rosa del Sara |
| | Cuatro Ojos |
| San Juan del Pirai | |
| Y Comunidades cercanas | |
| Callejas | Poblaciones cercanas |
| Pantano | Poblaciones cercanas |
| 21 al 24, 31 ENERO al 03 FEBRERO | |
| SANTA CRUZ | |
| RIO | MUNICIPIO |
| Grande | Abapó |
| | Juntas |
| | Cabezas |
| Grande | Pailón |
| | El Carmen |
| | Cuatro Cañadas |
| | Okinawa |
| | San Julian |
| | Y poblaciones cercanas |

Ascensos progresivos de cuidado

Ascensos progresivos de cuidado

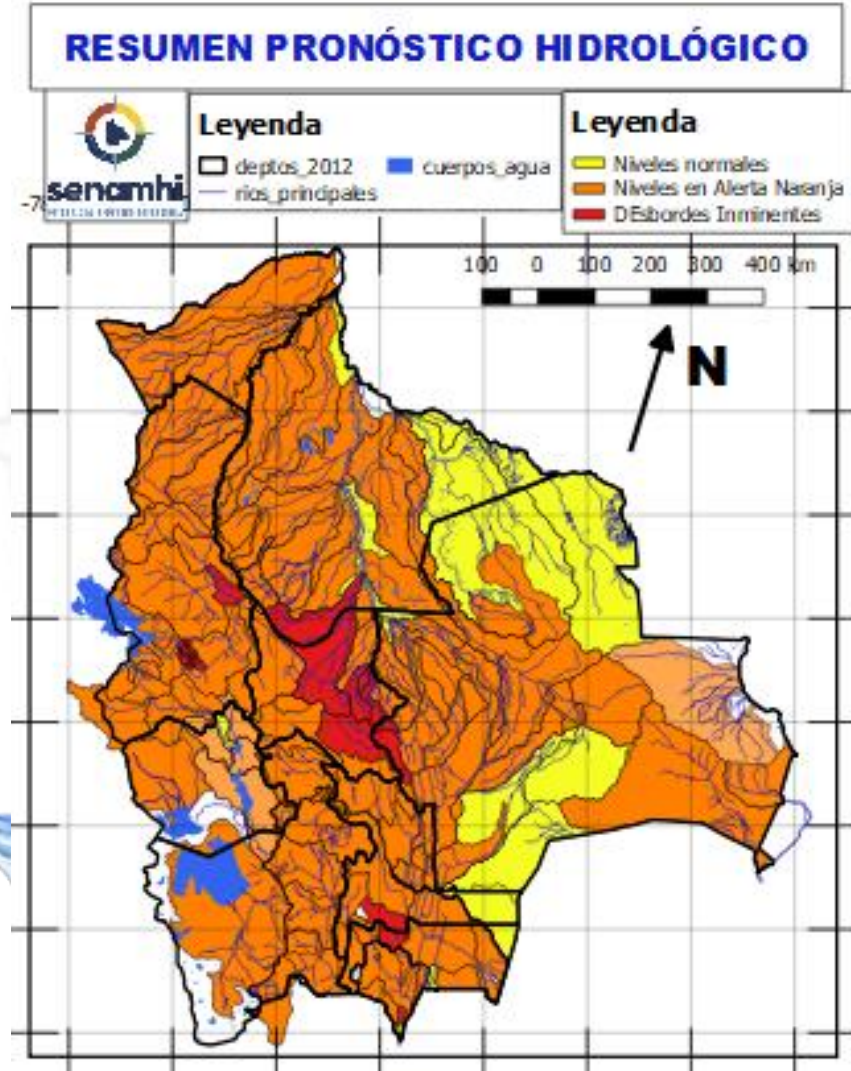

| 21 al 24, 31 ENERO al 03 FEBRERO | | Obs. |
|----------------------------------|-------------------------|---------------------------------|
| SANTA CRUZ | | Ascensos progresivos de cuidado |
| RIO | MUNICIPIO | |
| Ichilo | San Juan Campo Victoria | |
| | Yuracare Mojeño | |
| | San Germán | |
| | Avaróa Molle | |
| | Villa Rosario | |
| | Barranca General Román | |
| Yapacaní | Y Comunidades cercanas | |
| | Los Pozos | |
| | Carumá | |
| | Mairana | |
| | Quirusillas | |
| | Trigal | |
| | Yapacani-Disperso | |
| | Pampa Grande | |
| Surutu | San Juan de Yapacaní | |
| | Y Comunidades cercanas | |
| | Buena Vista | |
| | San Carlos | |
| | Y Comunidades cercanas | |

RESUMEN DEL BOLETÍN DE PRONÓSTICO HIDROLÓGICO

Probables Ascensos: 29 al 31/01, 04 al 06/02/2025

| 29 al 31 enero, 04 al 06 FEBRERO | | Ascensos |
|---|-------------------------|-----------------|
| SANTA CRUZ | | |
| RIO | MUNICIPIO | |
| Pirafí | Santa Rosa del Sara | |
| | Santa Cruz de la Sierra | |
| | Samaipata | |
| | La Guardia | |
| | El Torno | |
| | Porongo | |
| | Warnes | |
| | Montero | |
| | San Pedro | |
| | Cuatro Ojos | |
| Angostura | | |
| San Juan del Pirafí | | |
| Y Comunidades cercanas | | |
| Mizque | Comarapa | |
| | Saipina | |
| | Y Comunidades cercanas | |
| 29 al 31 enero, 04 al 06 FEBRERO | | |
| RIO | MUNICIPIO | |
| San Pablo | Nueva Ascensión | |
| | San Pablo | |
| | Y Comunidades cercanas | |
| 29 al 31 enero, 04 al 06 FEBRERO | | |
| SANTA CRUZ | | |
| RIO | MUNICIPIO | |
| Grande | Abapó | |
| | Juntas | |
| | Cabezas | |
| 29 al 31 enero, 04 al 06 FEBRERO | | |
| Grande | Pailón | |
| | Cuatro Cañadas | |
| | Okinawa | |
| | San Julian | |
| | Y poblaciones cercanas | |

Estado Normal Estado de Alerta Estado de Inundación

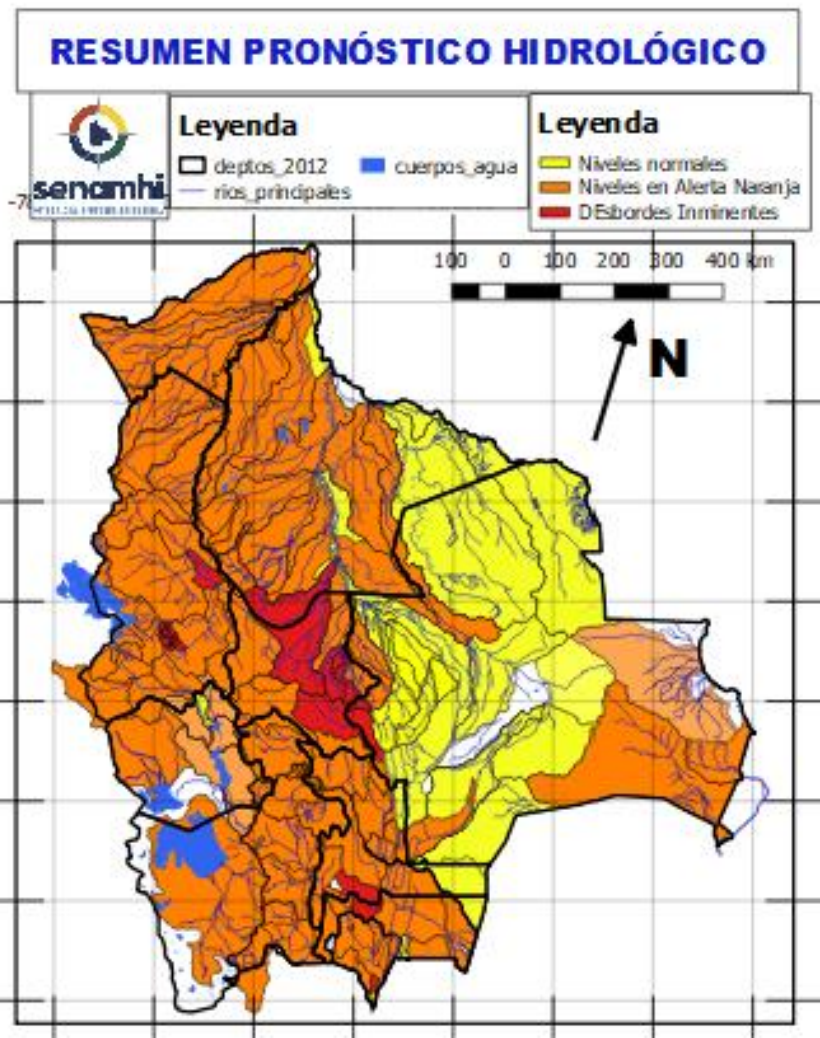

| 29 al 31 enero, 04 al 06 FEBRERO | | Obs. |
|---|-------------------------|-----------------|
| SANTA CRUZ | | Ascensos |
| RIO | MUNICIPIO | |
| Ichilo | San Juan Campo Victoria | |
| | Yuracare Mojeño | |
| | San Germán | |
| | Avaróa Molle | |
| | Villa Rosario | |
| | Barranca General Román | |
| | Y Comunidades cercanas | |
| Yapacaní | Los Pozos | |
| | Carumá | |
| | Yuras | |
| | Marabol | |
| | Mairana | |
| | Quirusillas | |
| | Trigal | |
| | Yapacani-Disperso | |
| | Pampa Grande | |
| | Yapacani | |
| | San Juan de Yapacaní | |
| | Yapacaní disperso | |
| | Y Comunidades cercanas | |
| Surutu | Buena Vista | |
| | San Carlos | |
| | Y Comunidades cercanas | |

RESUMEN DEL BOLETÍN DE PRONÓSTICO HIDROLÓGICO

Probables Ascensos: 21 al 23, 29 AL 31/01, 03 AL 05/02/2025



| 20 al 23, 29 al 31 enero, 03 al 05 FEBRERO | | Ascensos progresivos |
|---|---|--|
| SANTA CRUZ | | |
| Parapeti | Charagua Camiri Y Comunidades cercanas | |
| SANTA CRUZ | | Ascensos progresivos de cuidado |
| 20 al 23 ENERO, 01 AL 03 FEBRERO | | |
| RIO | MUNICIPIO | |
| Itenez | Poblaciones cercanas | |
| San Julián | San Ramón | |
| | El Puente | |
| | Ascensión de Guarayos Y Comunidades cercanas | |
| San Martín | San Martín | |
| | Embalse Sapocó | |
| | Y Comunidades cercanas | |
| Sapocó | Ascencion de Guarayos | |
| | Y Comunidades cercanas | |
| Paraguá | San Ignacio de Velásco | |
| | Embalse Guapomó | |
| | Y Comunidades cercanas | |

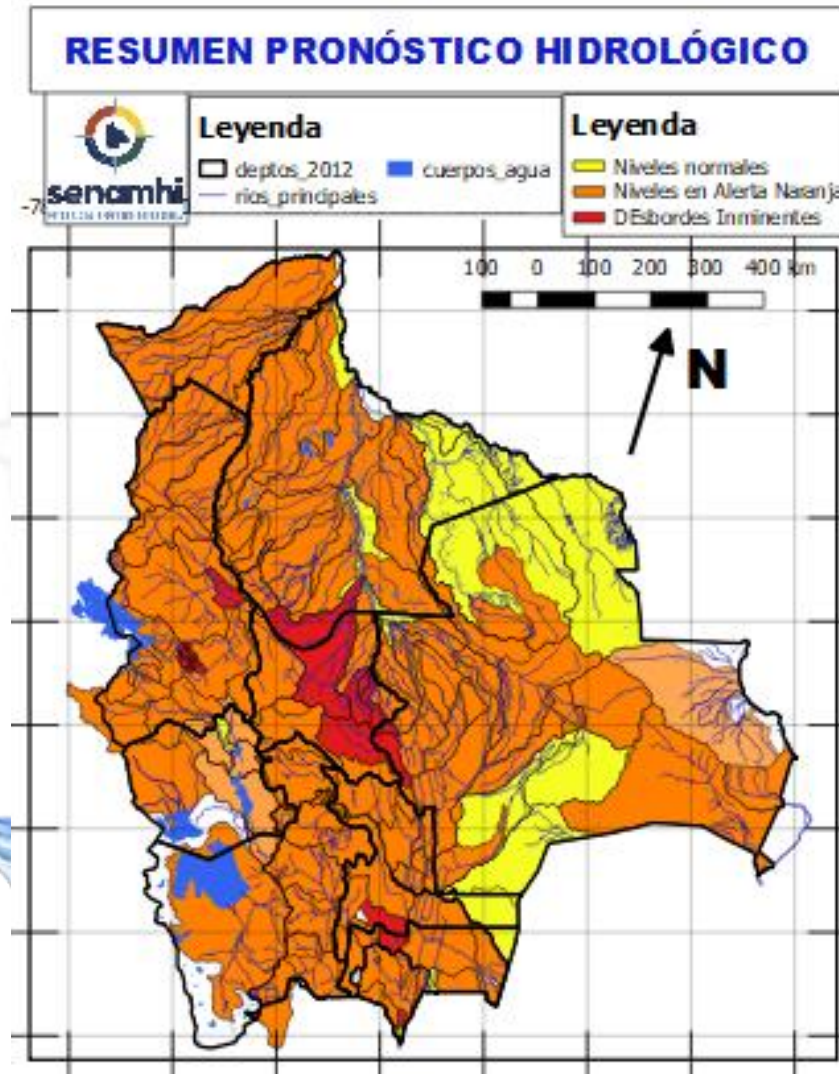

| SANTA CRUZ | | Ascensos progresivos |
|---|--------------------------------------|-----------------------------|
| 20 al 22 ENERO, 01 AL 03 FEBRERO | | |
| RIO | MUNICIPIO | |
| Curichi Grande | Candelaria | |
| | San Fernando | |
| | San Matias Y Comunidades cercanas | |
| Cáceres | Puerto Suarez | |
| | Puerto Quijarro | |
| | Corumba Y Comunidades cercanas | |
| Tucabaca | Roboré | |
| | El Carmen Rivero Torrez | |
| | Y Comunidades cercanas | |
| San Miguel | Poblaciones cercanas | |

RESUMEN DEL BOLETÍN DE PRONÓSTICO HIDROLÓGICO

Probables Ascensos : 21 al 25, 27 al 29, 31/01 al 02/02/2025

| 20 al 25, 29 al 31, 31 enero al 02 FEBRERO | | Obs. |
|--|---|---------------------------------|
| BENI | | Ascensos progresivos de cuidado |
| RIO | MUNICIPIO | |
| Sécore | Comunidades cercanas | |
| Isiboro | Gundonovia Y Comunidades cercanas | |
| Tijamuchi | San Lorenzo de Moxos Y Comunidades cercanas | |
| Apere | El Perú | |
| | San Borjita Y Comunidades cercanas | |
| Ibaré | Puerto Almacén | |
| | Y Comunidades cercanas | |
| San Pablo | San Pablo | |
| | Y Comunidades cercanas | |
| 20 al 25, 29 al 31, 31 enero al 02 FEBRERO | | Ascensos progresivos de cuidado |
| BENI | | |
| RIO | MUNICIPIO | |
| Hondo | Carretera Yucumo-Rurrenabaque Y Comunidades cercanas | |
| Maniqui | San Borja | |
| | Cosincho Y Comunidades cercanas | |
| Rápulo | Cosincho | |
| | La Embocada, La Cruz Comunidades cercanas | |
| Yacuma | Santa Ana de Yacuma | |
| | Santa Rosa de Yacuma | |
| | Y Comunidades cercanas | |
| 20 al 25, 29 al 31, 31 enero al 02 FEBRERO | | Ascensos progresivos de cuidado |
| BENI | | |
| RIO | MUNICIPIO | |
| Mamoré | Loreto | |
| | Camiaco | |
| | Puerto Varador | |
| | Puerto GERALDA | |
| | Trinidad | |
| Mamoré | San Javier | |
| | Puerto Siles | |
| | Guayaramerín Y Comunidades cercanas | |

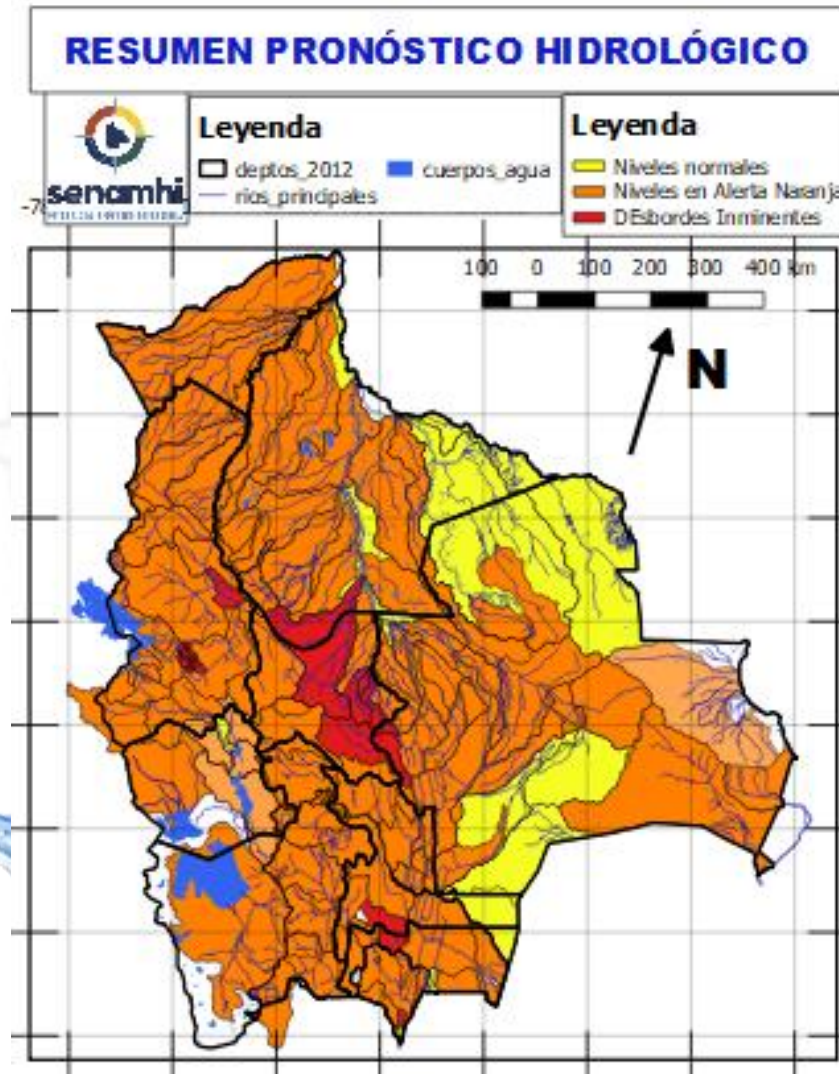

| 20 al 25, 29 al 31, 31 enero al 02 FEBRERO | | Ascensos progresivos |
|--|----------------------------|---------------------------------|
| BENI | | |
| RIO | MUNICIPIO | |
| Machupo | San Ramón | |
| | San Joaquín | |
| | Y Comunidades cercanas | |
| Blanco | Bella Vista | |
| | Y Comunidades cercanas | |
| Iténez | San Juan de Puerto Ustaréz | |
| | Y Comunidades cercanas | |
| Itonama | Puerto la Garita | |
| | Magdalena | |
| | Caminos de acceso | |
| | Y Comunidades cercanas | |
| 20 al 25, 27 al 29, 31 enero al 02 FEBRERO | | Ascensos progresivos de cuidado |
| BENI | | |
| RIO | MUNICIPIO | |
| Beni | Rurrenabaque | |
| | San Buenaventura | |
| 20 al 25, 29 al 31, 31 enero al 02 FEBRERO | | |
| Beni | Peña Amarilla | |
| | Riberalta | |
| | Cachuela Esperanza | |
| | Y Comunidades cercanas | |

RESUMEN DEL BOLETÍN DE PRONÓSTICO HIDROLÓGICO

Probables Ascensos: 22 al 24, 27 al 29/01/2025

| 20 al 25, 27 al 31, 31 enero al 02 FEBRERO | | |
|--|--------------------------|---------------------------------|
| COCHABAMBA | | |
| RIO | MUNICIPIO | Obs. |
| Chimoré | Chimoré | Ascensos repentinos de cuidado |
| | Ayopaya | |
| | Puerto Aurora | |
| Ivirgarzama | Ivirgarzama | |
| | Y Comunidades cercanas | |
| Magareño | Ivirgarzama | |
| Sajta | Comunidades cercanas | |
| | Puerto Villarroel | |
| Ichilo | Puerto Grethel | |
| | Entre Ríos, Bulo Bulu | |
| | Y Comunidades cercanas | |
| | Y Comunidades cercanas | |
| 20 al 25, 27 al 31, 31 enero al 02 FEBRERO | | |
| COCHABAMBA | | |
| RIO | MUNICIPIO | Ascensos progresivos de cuidado |
| Ventucuatro | Nueva Alianza | |
| | Villa Jordán | |
| | Y Comunidades cercanas | |
| Chipiriri | Puerto san Francisco | |
| | Y Comunidades cercanas | |
| Eterazama | San Miguel de Isiboro | |
| | Y Comunidades cercanas | |
| Ichóa | Ichóa | |
| | San Ramoncito | |
| Isiboro | Y Comunidades cercanas | |
| | San Ignacio | |
| | Gundonovia | |
| | San Miguelito de Isiboro | |
| | Puerto san Francisco | |
| Y Comunidades cercanas | | |
| 20 al 25, 27 al 31, 31 enero al 02 FEBRERO | | |
| COCHABAMBA | | |
| RIO | MUNICIPIO | Ascensos de cuidado |
| Chapare | Villa Tunari | |
| | Chocolatal, Cristal Mayu | |
| | Paractí | |
| Jatun Mayu | Y Comunidades cercanas | |
| | Poblaciones cercanas | |
| Palca Mayu | Tablas Monte | |
| | Maica Monte | |
| Santa Elena | Y Comunidades cercanas | |
| | Poblaciones cercanas | |
| Juntas Corani | Chocolatal, Cristal Mayu | |
| | Poblaciones cercanas | |

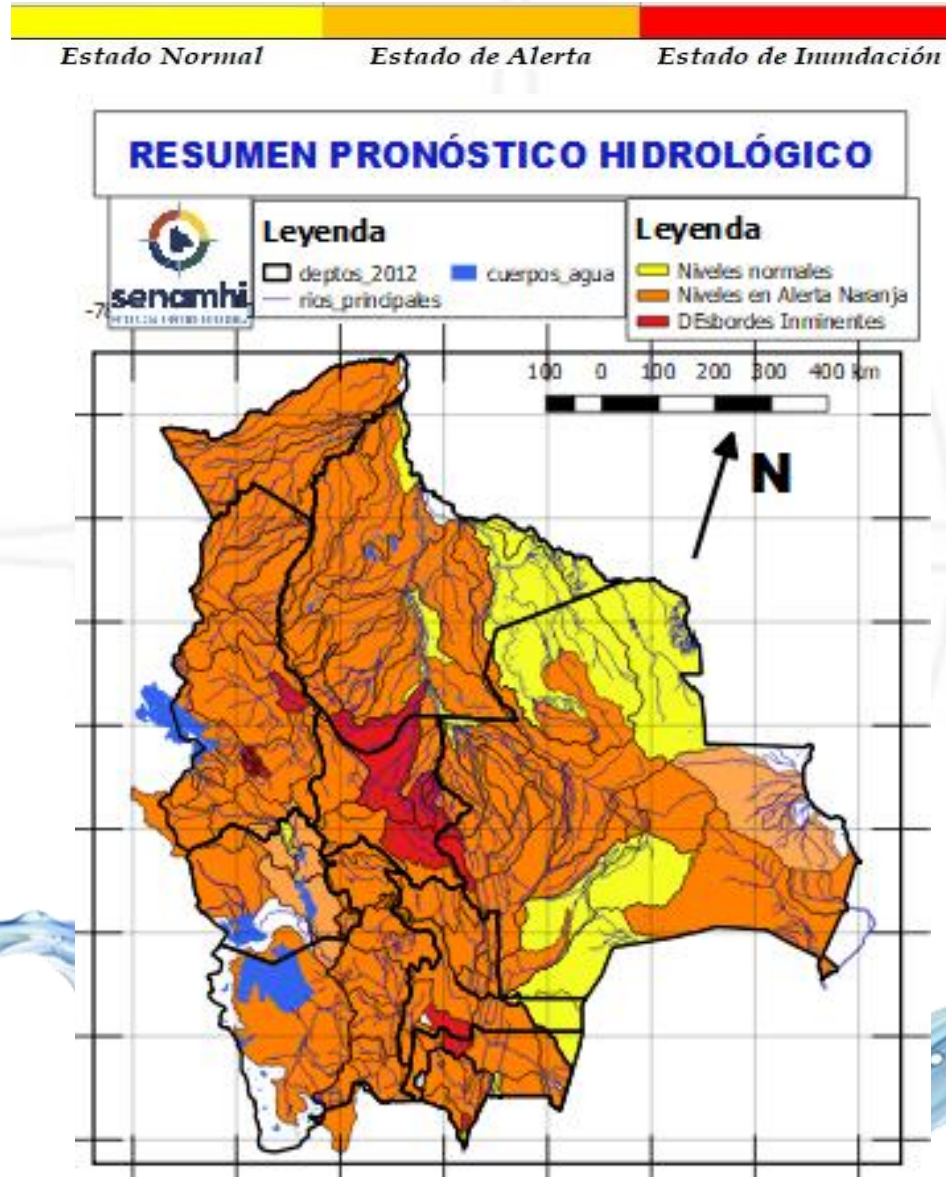

| 20 al 23, 28 al 30, 31 enero al 02 FEBRERO | | |
|--|------------------------|-------------------------------|
| COCHABAMBA | | |
| RIO | MUNICIPIO | Obs. |
| Rocha y afluentes secundarios | Sacaba | Ascensos Repetinos de cuidado |
| | Colcapirua | |
| | Tiquipaya | |
| | Vinto | |
| | Quillacollo | |
| Y poblados cercanos | | |
| Taquiña | Tiquipaya | |
| | Y zonas cercanas | |
| 20 al 25, 28 al 30, 31 enero al 02 FEBRERO | | |
| COCHABAMBA | | |
| RIO | MUNICIPIO | Ascensos Repetinos de cuidado |
| Caine | Sacabamba | |
| | Vila Vila | |
| | San Vicente | |
| Tapacari | Y poblaciones cercanas | |
| | Capinota | |
| Arque | Y Comunidades cercanas | |
| | Arque | |
| Sichez | Bolivar | |
| | Capinota | |
| Chaky Mayu | Cliza | |
| | y pobñaciones cercanas | |
| | Arbieto | |
| | Y Comunidades cercanas | |
| 20 al 25, 28 al 30, 31 enero al 02 FEBRERO | | |
| COCHABAMBA | | |
| RIO | MUNICIPIO | Obs. |
| Mizque y afluentes secundarios | Pojo | Ascensos de cuidado |
| | Totora | |
| | Comarapa | |
| | Pocona | |
| | Vila Vila | |
| | Aiquile | |
| | Cuenca Baja | |
| | Y Comunidades cercanas | |

20 al 25, 27 al 29, 31 enero al 02 FEBRERO

| LA PAZ | |
|-----------|------------------------|
| RIO | MUNICIPIO |
| Cotacages | Sequerancho |
| | Inquisivi |
| | Quime |
| | Independencia |
| | Cimarrón |
| | y comunidades cercanas |

20 al 25, 27 al 29, 31 enero al 02 FEBRERO

| | |
|-----------------------------------|----------------------------|
| Boopi (y afluentes secundarios) | Palca |
| | La Asunta |
| | Chulumani |
| | Tamampaya |
| Zongo | Cahua |
| | Zongo |
| Unduavi | y comunidades cercanas |
| Taquesi | y comunidades cercanas |
| Tamampaya | y comunidades cercanas |
| Solacama | Santiago Tocarani |
| | Chulumani |
| | y comunidades cercanas |
| Yara | Comunidades cercanas |
| Coroico (y afluentes secundarios) | Coroico |
| | Caranavi |
| | Santa Rita de Buenos Aires |
| | y comunidades cercanas |

20 al 22, 22 al 23, 24 al 26, 27 al 28 FEBRERO

| | |
|-----------|------------------------|
| Luribay | Luribay |
| | y comunidades cercanas |
| Miguillas | y comunidades cercanas |
| Unduavi | y comunidades cercanas |
| Ichato | Inquisivi |
| | y comunidades cercanas |
| Solacama | Santiago Tocarani |
| | Chulumani |
| | y comunidades cercanas |

Ascensos de cuidado

Ascensos de cuidado

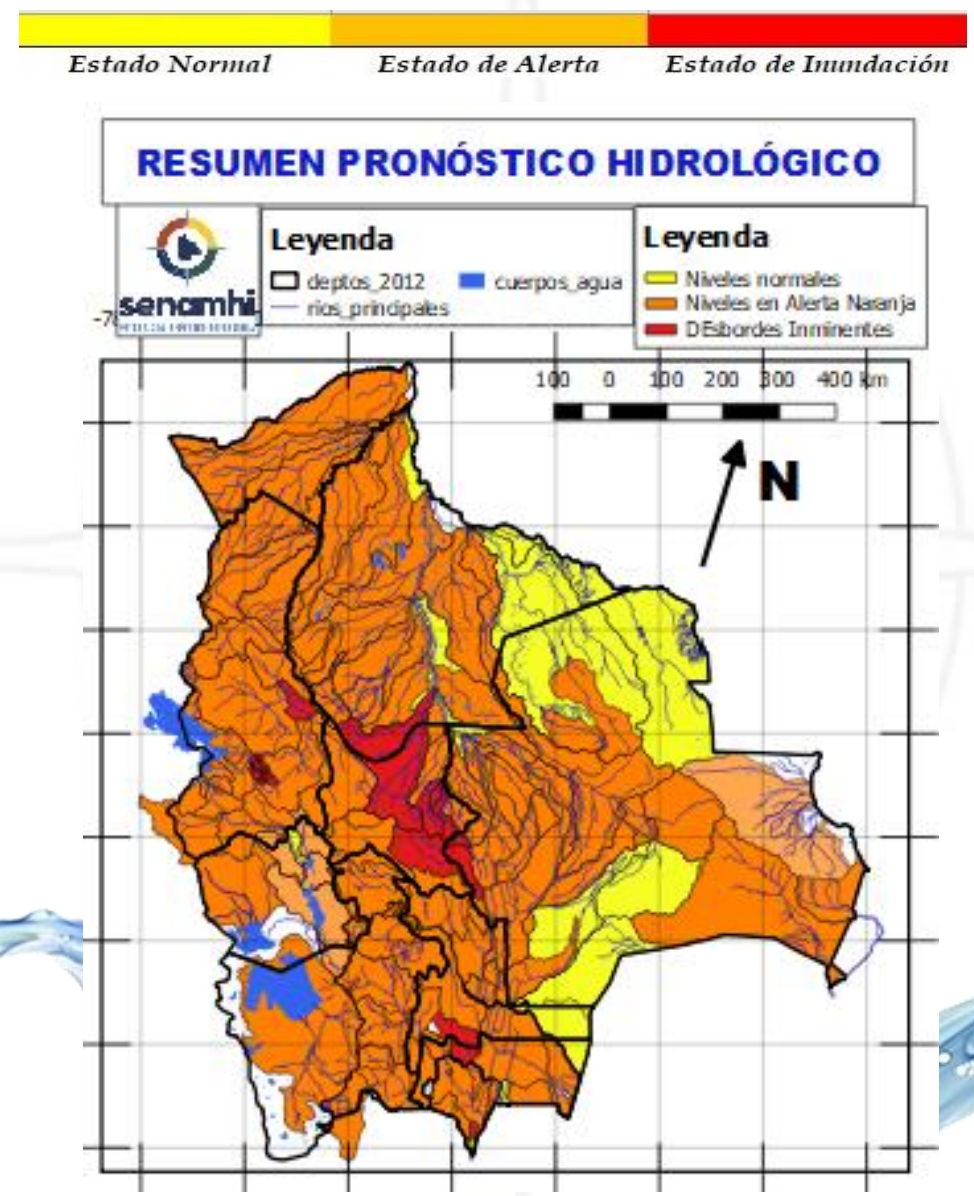

20 al 25, 27 al 29, 31 enero al 02 FEBRERO

| LA PAZ | |
|-----------------------------------|------------------------------------|
| RIO | MUNICIPIO |
| Piquendo | Alto Beni |
| | y poblaciones cercanas |
| Quiquibey | Quiquibey |
| | y poblaciones cercanas |
| Hondo | Carretera Ixiamas-San Buenaventura |
| | Covendo |
| Alto beni y afluentes secundarios | Palos Blancos |
| | Sapecho |
| | Pacollo |
| | Cedro Mayo |
| | y comunidades cercanas |
| Mapiri (y afluentes secundarios) | Apolo |
| | Camata |
| | Aten |
| | Sorata |
| | Chuma |
| | Comabaya |
| | Quiabaya |
| | Guanay |
| | Angosto Quercano |
| | Santa Rosa de Mapiri |
| | Mapiri |
| | y poblaciones cercanas |
| Tipuani (y afluentes secundarios) | Tipuani |
| | Cangalli |
| | Chima |
| | Bartolo |
| | y comunidades cercanas |
| Kaka | Mayaya |
| | Teoponte |
| | El Triunfo |
| | y comunidades cercanas |
| Tuichi | Pelechuco |
| | Comunidades cercanas |
| | Cuenca entera |

Ascensos de cuidado

| 20 al 22, 22 al 23, 24 al 26, 27 al 28 | |
|--|------------------------------------|
| ENERO | |
| LA PAZ | |
| RIO | MUNICIPIO |
| Irpavi | Irpavi |
| | Aruntaya |
| | y comunidades cercanas |
| Achumani | Achumani y zonas aledañas |
| Chokeyapu | Plan Autopista y zonas Cuenca baja |
| Orkhohajhuira | Cuenca Alta y Baja |
| Huayña Jahuira | Avenida Costanera |
| Pasajahuira | Av. Los Sargentos Zona Sur |
| La Paz | La Paz Ciudad- Zona Sur |
| La Paz | Jupapina |
| | Unidad Educativa Jupapina |
| | Ananta |
| | Umamanta |
| | Mecapaca |
| | Palomar |
| | Huaricana |
| | Zona Zona |
| | Lurata |
| | Wichupampa |
| | Cairoma |
| | y poblaciones cercanas |
| | Jinchupalla |
| Achocalla | Llojeta |
| | Achocalla |

Ascensos Cabeceras y aguas debajo de toda la cuenca

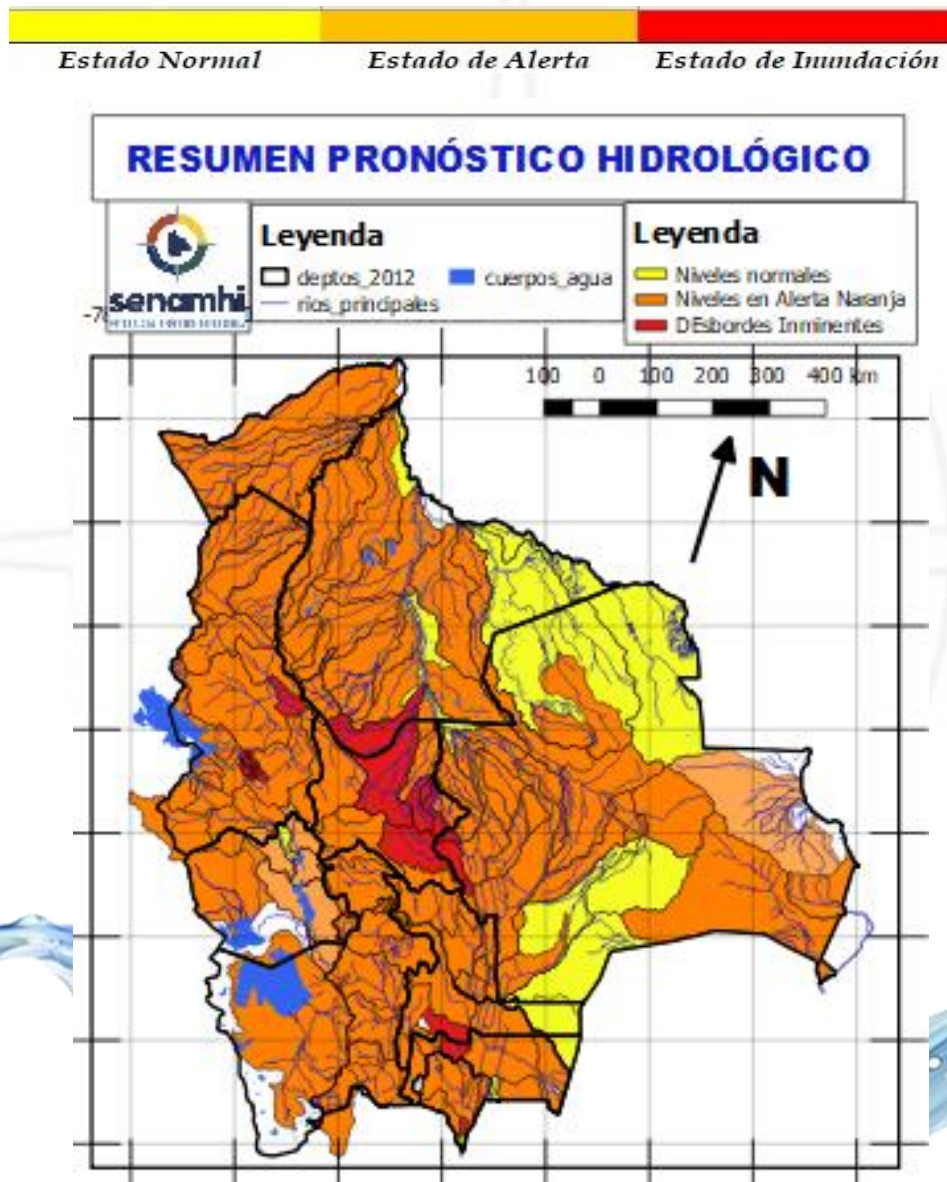

| 20 al 25, 27 al 29, 31 enero al 02 FEBRERO | |
|--|---|
| LA PAZ | |
| RIO | MUNICIPIO |
| Beni | San Buenaventura |
| | y poblaciones cercanas aguas arriba y abajo |

Ascensos progresivos de cuidado

| 20 al 25, 29 al 31, 31 enero al 02 FEBRERO | |
|--|------------------------------------|
| LA PAZ | |
| RIO | MUNICIPIO |
| Quendeque | Poblaciones cercanas |
| Tequeje | Ixiamas |
| Hondo ó Erasama | Apolo |
| | y comunidades cercanas |
| Cuñada | Carretera Ixiamas-San Buenaventura |
| | y poblaciones cercanas |

Ascensos progresivos de cuidado

| 20 al 25, 29 al 31, 31 enero al 02 FEBRERO | |
|--|-------------------------|
| Río | MUNICIPIO |
| Tuichi | Pelechuco |
| | Parque Madidi |
| | Comunidades cercanas |
| Enatahua | Zona Alta |
| | Comunidades cercanas |
| Madidi | Zona Alta, media y baja |
| | y comunidades cercanas |
| Tequeje | Comunidades cercanas |

Ascensos progresivos de cuidado

Probables Ascensos: 21 al 23, 26 al 28, 30/01 al 02/02/2025



| 20 al 23, 26 al 28, 30 ENERO al 02 FEBRERO | | Ascensos |
|--|------------------------|---------------------------------|
| LA PAZ | | |
| RIO | MUNICIPIO | |
| Suches | Escoma | |
| | Ulla Ulla | |
| | y comunidades cercanas | |
| 20 al 27, 27 al 31 ENERO | | Ascensos progresivos de cuidado |
| LA PAZ | | |
| RIO | MUNICIPIO | |
| Catari | Pucarani | |
| | Chojña Collo | |
| | Río Seco | |
| | y poblaciones cercanas | |
| Keka Jahuira | Achacachi | |
| | Sorata | |
| | y comunidades cercanas | |
| 20 al 27, 27 al 31 ENERO | | Ascensos progresivos de cuidado |
| LA PAZ | | |
| RIO | MUNICIPIO | |
| Desaguadero | San Andres de Machaca | |
| | y comunidades cercanas | |
| Jacha Jahuira | poblados cercanos | |
| Khala Jahuira | poblados cercanos | |
| Kheto | Sica sica | |
| Mauri | poblados cercanos | |

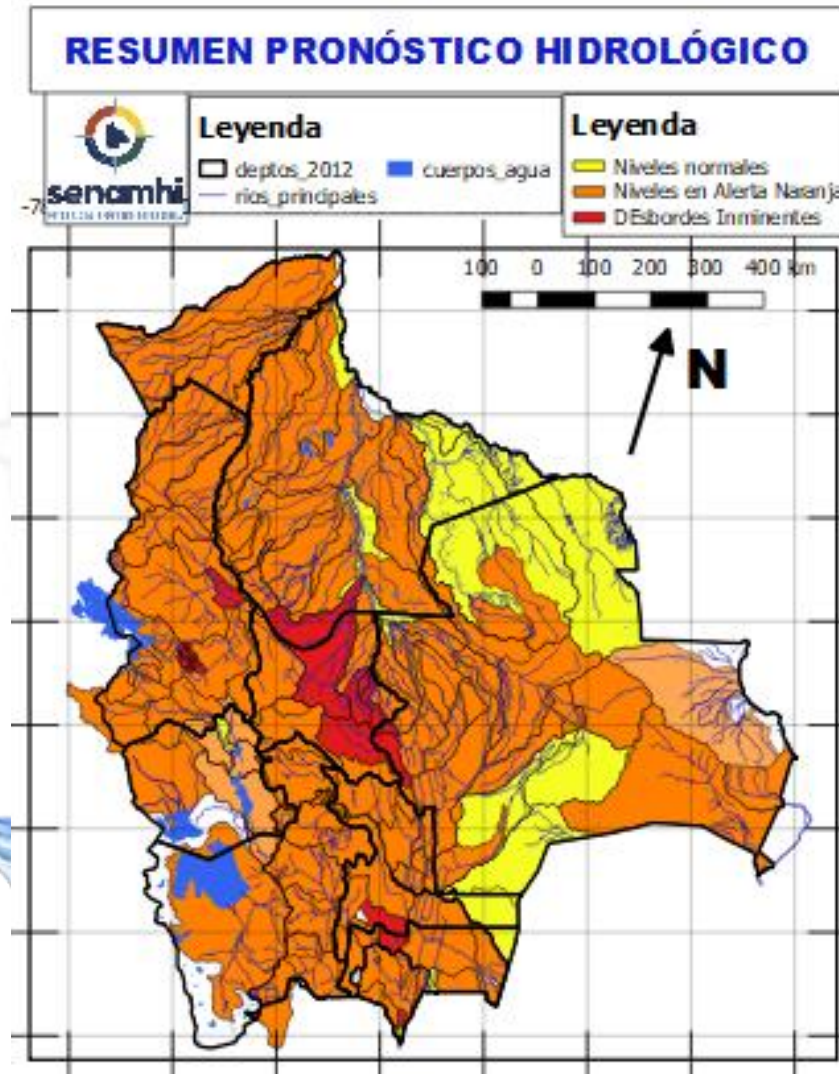

| 20 al 27, 27 al 31 ENERO | | Ascensos progresivos de cuidado |
|--------------------------|------------------------|---------------------------------|
| ORURO | | |
| RIO | MUNICIPIO | |
| Aroma | Toledo | |
| | y comunidades cercanas | |
| Paria | Paria | |
| Huarina | Huarina | |
| Juchus Jahuira | Puente Aroma | |
| | y comunidades cercanas | |
| Desaguadero | Puente Carasila | |
| | y comunidades cercanas | |
| 20 al 27, 27 al 31 ENERO | | Ascensos Progresivos de cuidado |
| ORURO | | |
| RIO | MUNICIPIO | |
| Lauca | Turco | |
| | Centro Berlín | |
| | y comunidades cercanas | |



RESUMEN DEL BOLETÍN DE PRONÓSTICO HIDROLÓGICO

Probables Ascensos : 21 al 25, 29 al 31, 31/01 al 02/02/2025



| 20 al 25, 29 al 31, 31 enero al 02 FEBRERO PANDO | | Ascensos Progresivos de cuidado |
|--|--|---------------------------------|
| RIO | MUNICIPIO | |
| Acre | Cobija Y comunidades cercanas | |
| 20 al 25, 29 al 31, 31 enero al 02 FEBRERO PANDO | | Ascensos Progresivos de cuidado |
| RIO | MUNICIPIO | |
| Tahuamanu | Porvenir Filadelfia y poblaciones cercanas | |
| Madre de Dios | Chivé El Sena y comunidades cercanas | |
| Manuripi | Y comunidades cercanas | |
| 20 al 25, 29 al 31, 31 enero al 02 FEBRERO | | Ascensos Progresivos de cuidado |
| Abuná | Comunidades cercanas | |
| Negro | Poblaciones cercanas | |
| Rapirrán | Comunidades cercanas | |

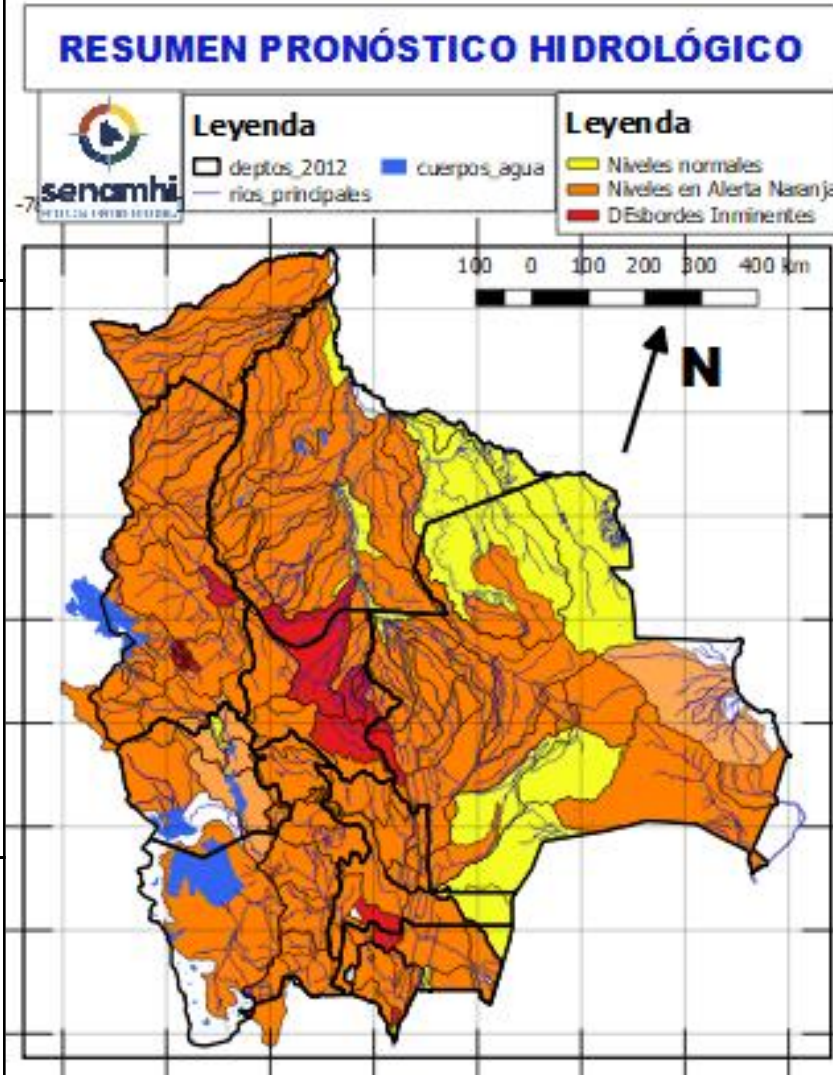

| 20 al 25, 29 al 31, 31 enero al 02 FEBRERO PANDO | | Ascensos Progresivos de cuidado |
|--|--|---------------------------------|
| RIO | MUNICIPIO | |
| Beni | Peña Amarilla | |
| | Fortaleza | |
| | Blanca Flor | |
| | Gonzalo Moreno | |
| | Riberalta | |
| | Cachuela Esperanza Y poblaciones cercanas | |

